Montageanleitung
Abschottung Dachwassereinlauf Anschluss mit Klemmring

01 / 10 / 2026

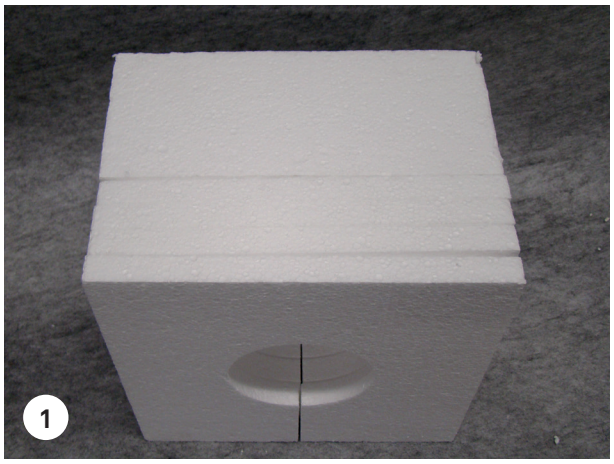

Isolationsklotz setzen (je nach Höhe der Isolationsfläche)



Dachwasserelement mit vorbereiteter Manschette montieren

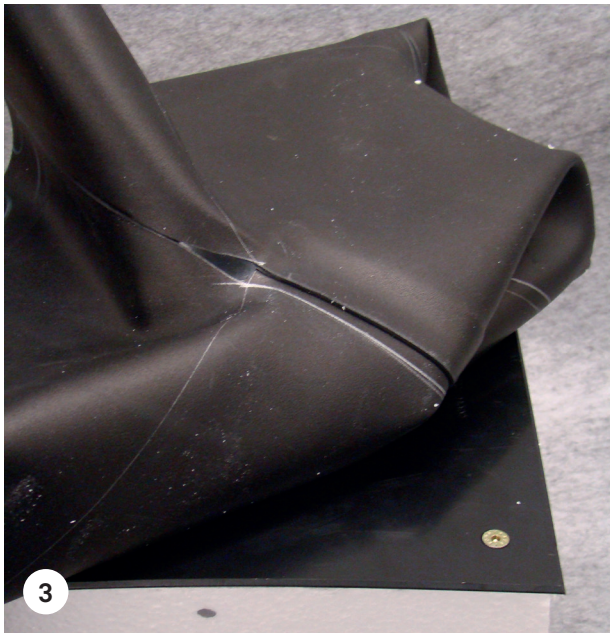

- Dachwasserelement festschrauben
- Flansch von Manschette auf Dampfbremse mit Bitumenbahn oder Bitumenbahn «Flam» anschliessen (Flam unten, Kautschuk, Flam oben -> Sandwich-Verfahren)



- Fläche isolieren
- Abdichtung verlegen, richten
- Dachwasserelement mit Klemmring an Abdichtung montieren (nach Verlegeanleitung)

Contec AG | Glütschbachstrasse 90 | CH-3661 Uetendorf | contec.ch | info@contec.ch | +41 33 346 06 00
Contec Deutschland GmbH | Nördliche Uferstrasse 4-6 | D-76189 Karlsruhe | contec-de.com | info@contec-de.com | +49 721 597 9 356 0

Montageanleitung
Abschottung Dachwassereinlauf Standard
Anschluss geschweisst

01 / 10 / 2026

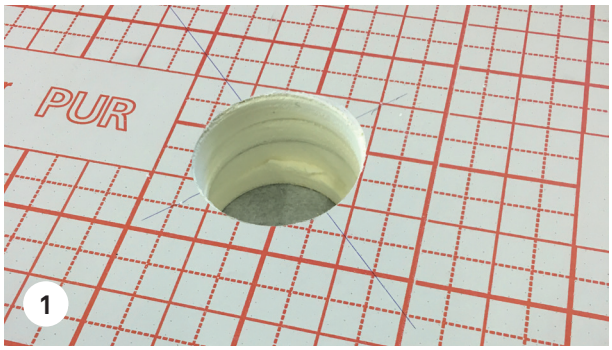

Isolationsklotz 60 x 60 cm aus Flächendämmung vorbereiten

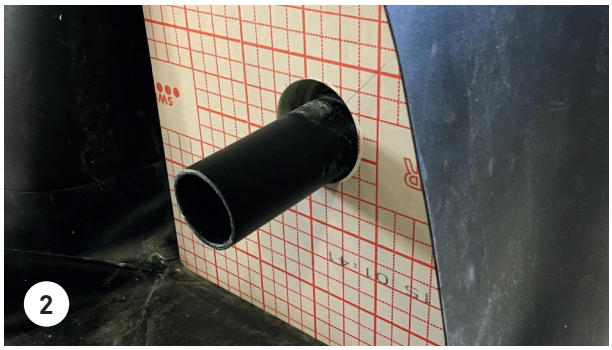

Dachwasserelement mit vorbereiteter Manschette montieren

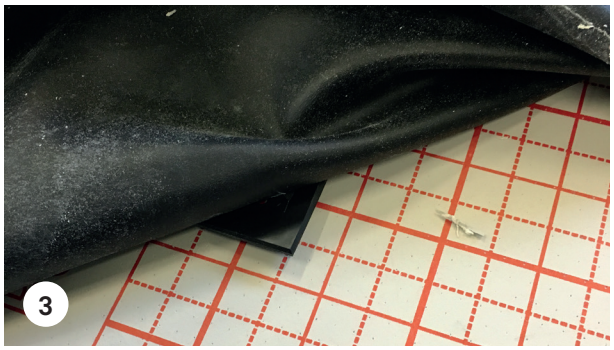

Dachwasserelement festschrauben



Manschette an die Dampfsperre und das Dachwasser anschliessen

- Flansch von Manschette auf Dampfbremse mit Bitumenbahn oder Heissbitumen anschliessen (Sandwich-Verfahren)
- Dachwasserelement mit der Abschottungs-manschette verschweissen
- Abdichtung verlegen, richten und den Klemmring montieren (nach Verlegeanleitung)

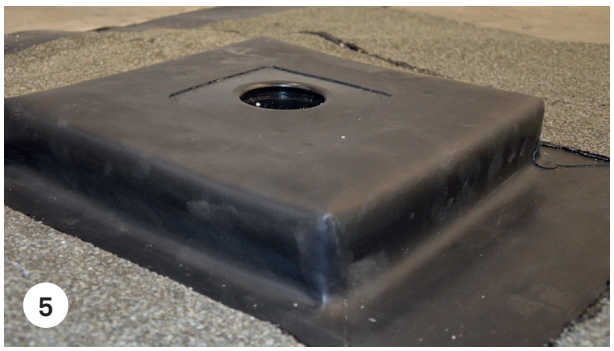

Endprodukt

Contec AG | Glütschbachstrasse 90 | CH-3661 Uetendorf | contec.ch | info@contec.ch | +41 33 346 06 00
Contec Deutschland GmbH | Nördliche Uferstrasse 4-6 | D-76189 Karlsruhe | contec-de.com | info@contec-de.com | +49 721 597 9 356 0

Montageanleitung
Abschottung Dachwassereinlauf Variante

01 / 10 / 2026

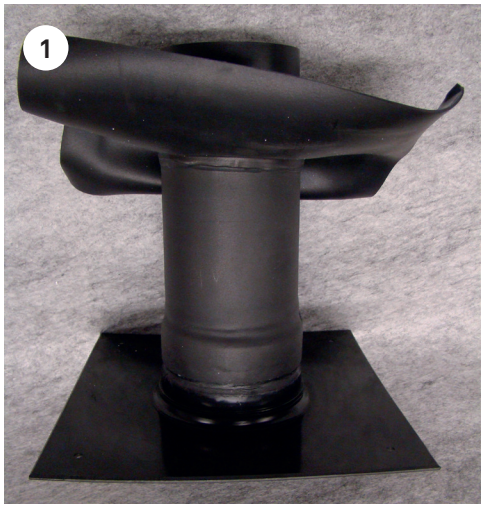

- Dachwasserelement mit vorbereiteter Manschette setzen, montieren



- Flansch von Manschette auf Dampfbremse mit Bitumenbahn anschliessen (Sandwich-Verfahren)
- Fläche isolieren direkt an Dachwasserelement
- Dachwasserelement festschrauben

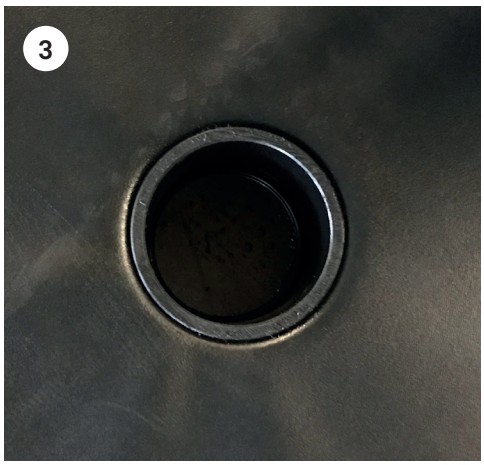

- Abdichtung verlegen, richten
- Dachwasserelement mit Klemmring an Abdichtung montieren (nach Verlegeanleitung)

Contec AG | Glütschbachstrasse 90 | CH-3661 Uetendorf | contec.ch | info@contec.ch | +41 33 346 06 00
Contec Deutschland GmbH | Nördliche Uferstrasse 4-6 | D-76189 Karlsruhe | contec-de.com | info@contec-de.com | +49 721 597 9 356 0